

- LEGENDA:**
- Limite da Área de Intervenção
 - Batimétrica dos -30 metros
 - - - - - Limite de Concelho
 - ▨ Área de Jurisdição Portuária (Excluída do POOC)
- DOMÍNIO HÍDRICO**
- Linhas de Água

- ÁREAS DE RESERVA E PROTEÇÃO DE SOLOS E ESPÉCIES VEGETAIS**
- Reserva Ecológica Nacional (REN)
 - Reserva Agrícola Nacional (RAN)
 - Áreas Sujetas a Regime Florestal
 - 1.1 - Perímetro Florestal das Dunas da Trafaria e Costa da Caparica
 - 1.2 - Áreas Cedidas no Perímetro Florestal das Dunas da Trafaria e Costa da Caparica
 - 2 - Reserva Botânica da Mata Nacional dos Meios
 - 3 - Perímetro Florestal da Arrábida
 - 4 - Reserva da Arrábida
 - Lista Nacional de Sítios (Rede Natura 2000)
 - Zonas de Protecção Especial (Decreto Lei nº 384-B/99), ZPE (Rede Natura 2000)
 - I Zona de Protecção Especial da Lagoa Pequena
 - II Zona de Protecção Especial do Cabo Espichel

- REDE NACIONAL DE ÁREAS PROTEGIDAS**
- Áreas Protegidas
- A - Parque Natural Sintra-Cascais
 - B - Paisagem Protegida da Arrábida Fossil da Costa da Caparica
 - C - Parque Natural da Arrábida
- MONUMENTOS NATURAIS**
- D - Monumento Natural de Pedra da Mas
 - E - Monumento Natural dos Lagosteiros
- SÍTIOS CLASSIFICADOS:**
- F - Gruta do Zambujal (Sesimbra), Sítio Classificado, DL nº 140/79 de 21 de Maio

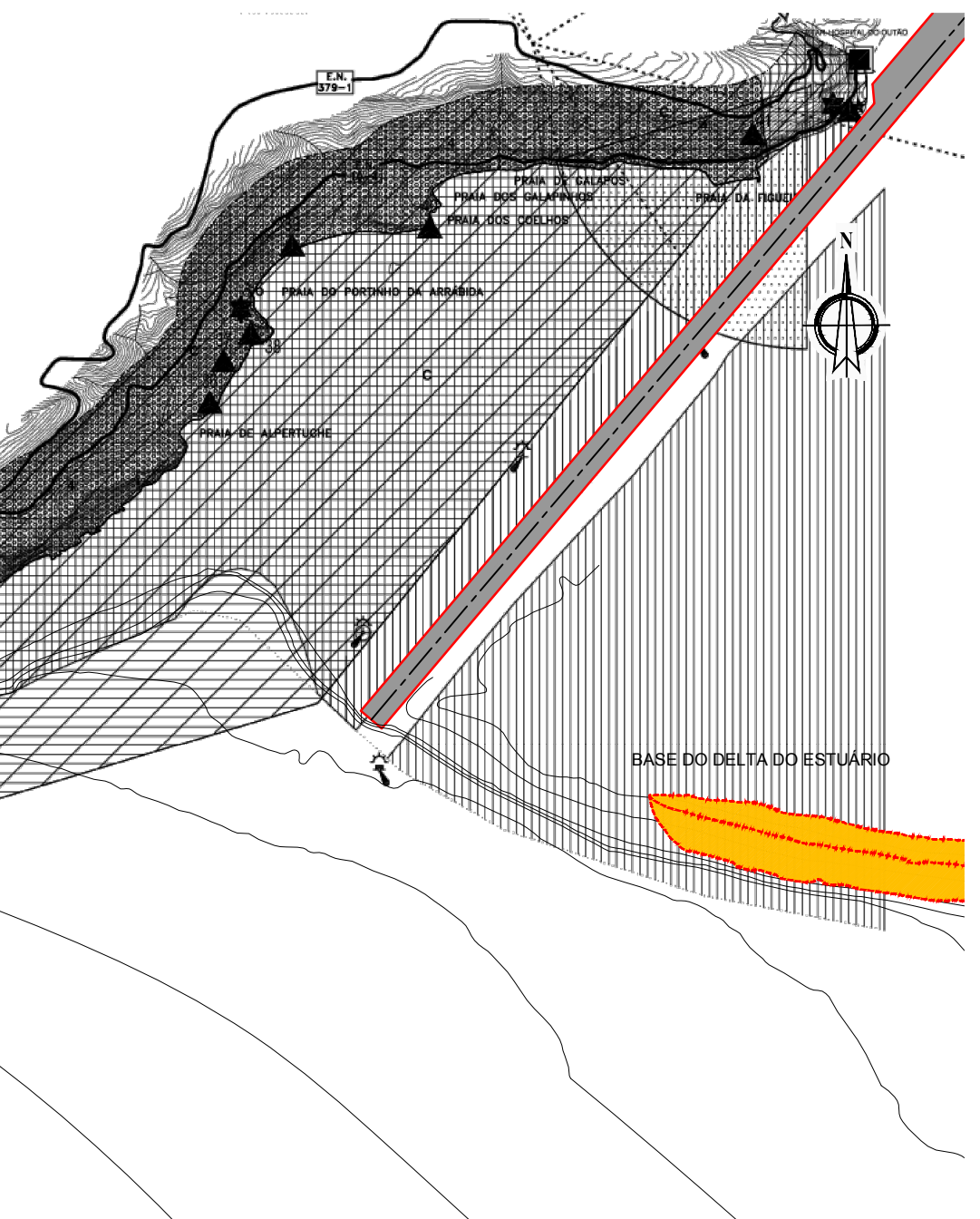

- SÍTIOS ARQUEOLÓGICOS**
- 42 - Outila - Vestígios Diversos
- PATRIMÓNIO CLASSIFICADO**
- MONUMENTOS NACIONAIS:**
- 1 - Monumento pré-histórico da Praia das Maças (Sintra), MN, Dec. nº 735/74, DG 287 de 21 de Dezembro de 1974;
- IMÓVEIS DE INTERESSE PÚBLICO:**
- 2 - Forte da Roca (Sintra), IIP, Dec. nº 129/77, DR 226 de 29 de Setembro de 1977 e Dec. nº 28/82, DR 47 de 26 de Setembro de 1982;
 - 3 - Forte do Guincho / das Velas (Cascais), IIP, Dec. nº 129/77, DR 226 de 29 de Setembro de 1977;
 - 4 - Bateria Alta ao Norte da Praia da Água Doce (Cascais), IIP, Dec. nº 129/77, DR 226 de 29 de Setembro de 1977;
 - 5 - Forte da Crámina (Cascais), IIP, Dec. nº 95/78, DR 210 de 12 de Setembro de 1978;
 - 6 - Forte de Olivares / de São Jorge (Cascais), IIP, Dec. nº 735/74, DG 287 de 21 de Dezembro de 1974;
 - 7 - Forte de Nossa Senhora da Guia (Cascais), IIP, Dec. nº 129/77, DR 226 de 29 de Setembro de 1977;
 - 8 - Vigia do Facho (Cascais), IIP, Dec. nº 129/77, DR 226 de 29 de Setembro de 1977;
 - 9 - Forte de Santa Maria (Cascais), IIP, Dec. nº 129/77, DR 226 de 29 de Setembro de 1977;
 - 10 - Palácio do Conde de Castro Guimarães / Torre de São Sebastião, incluindo capela de São Sebastião, cruzeiro fronteiro, dois painéis de azulejos e parque envolvente (Cascais), IIP, Dec. nº 45/83, DR 280 de 30 de Novembro de 1983;
 - 11 - Santuário de Nossa Senhora do Cabo, casa dos Clírios e terreiro, no Cabo Espichel (Sesimbra), IIP, Dec. nº 37 728, DG 4 de 5 de Janeiro de 1950, ZEP, DG 280 de 29 de Novembro de 1983;
 - 12 - Forte do Cavalo (Sesimbra), IIP, Dec. nº 95/78, DR 210 de 12 de Setembro de 1978;
 - 13 - Capela do Espírito Santo das Marzenas (Sesimbra), IIP, Dec. nº 129/77, DR 226 de 29 de Setembro de 1977;
 - 14 - Pelourinho de Sesimbra (Sesimbra), IIP, Dec. nº 23 122, DG 231 de 11 de Outubro de 1933;
 - 15 - Forte de Santiago (Sesimbra), IIP, Dec. nº 129/77, DR 226 de 29 de Setembro de 1977;
 - 16 - Toda a zona que rodeia o Portinho da Arrábida, incluindo o Conventinho e a Mata de Cavalhos (Setúbal), IIP, Dec. nº 129/77, DR 226 de 29 de Setembro de 1977;
 - 17 - Forte de Santiago do Outão (Setúbal), IIP, Dec. nº 129/77, DR 226 de 29 de Setembro de 1977;
 - 18 - Estação Arqueológica da Lapa do Fumo (Sesimbra), IIP, Dec. nº 28/82 DR 47 de 26 de Fevereiro;
- ZONA ESPECIAL DE PROTECÇÃO**

- INFRAESTRUTURAS DE SANEAMENTO**
- Emissário Existente
 - Emissário Proposto
 - Emissário Submarino
 - Exutor de Emergência
 - ETAR - Estação de Tratamento de Águas Residuais
- INFRAESTRUTURAS DE TRANSPORTE E COMUNICAÇÕES**
- Entrada Nacional
 - Entrada Municipal
 - Caminho Municipal
 - Telecomunicações
 - Feixes Hertzianos
 - Rádio Farol VOR-Cabo Espichel
 - Centro Receptor da COMBERLANT e Estação de Comunicações por Satélites Ibrica

- SINALIZAÇÃO MARÍTIMA**
- Faróis
 - Rádiorais
 - Faróis
 - Bóia luminosa com reflector radar
 - Racon
 - Balsa fixa luminosa com reflector radar
- DEFESA NACIONAL**
- Área de Serviço Militar
- CARTOGRAFIA**
- Marcos Geodésicos

LEGENDA

▭ - Área de deposição de material dragado

0 1 250 2 500 M

Sistema de Coordenadas: EPSG 20790

<p>PORTO DE SETÚBAL</p>	<p>PROMAN CENTRO DE ESTUDOS E PROJECTOS, S.A.</p>	Escala: Aprox. 1/50 000 Data: Junho 2016
		<p>ESTUDO DE IMPACTE AMBIENTAL DO PROJETO DE MELHORIA DA ACESSIBILIDADE MARÍTIMA</p> <p>RELATÓRIO SÍNTESE</p>
Nome do ficheiro: Desenho-29.DWG	<p>EXTRATO DA PLANTA DE CONDICIONANTES DO POOC SINTRA-SADO</p> <p>Fonte: APA</p>	<p>Desenho 29</p>