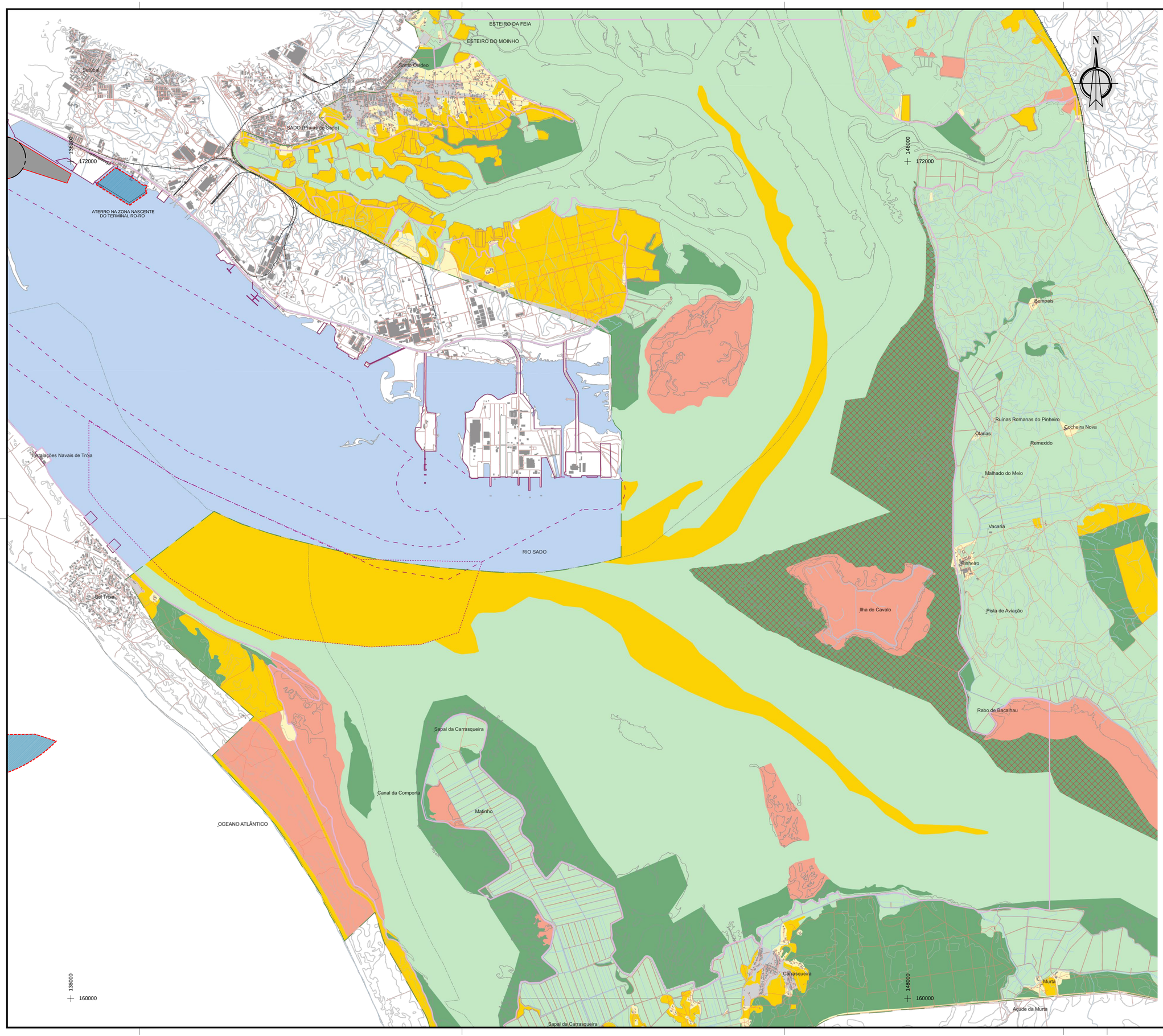

Regime de Protecção

- Protecção Total
- Protecção Parcial I
- Protecção Parcial I (Interdita a apanha)
- Protecção Parcial II
- Protecção Complementar I
- Protecção Complementar II
- Áreas não abrangidas pelo Regime de Protecção

Área Portuária (APSS)

- Área de Jurisdição Portuária
- Infra-estruturas existentes
- Fundeadouros comerciais
- Canais de acesso; Bacias de estacionamento e navegação
- Limite da Reserva Natural do Estuário do Sado
- Áreas de hidrografia
- Curvas de Nível
- Rede Ferroviária (existente)
- Rede Ferróviaria (em construção)
- Rede Viária/Caminhos
- Rede Hidrográfica
- Limite de Concelho
- Estuário do Sado
- Construções
- Canal de navegação
- Área de deposição de material dragado

Sistema de projecção cartográfica Gauss-Kruger
Elipsóide de Hayford, Datum de Lisboa

BASE: Carta Militar de Portugal Série M888:
- Folha 444 - Rio Frio; 2004;
- Folha 445 - Landeira; 2004;
- Folha 454 - Setúbal; 1994;
- Folha 455 – Águas de Moura; 1994;
- Folha 456 - Marateca; 1994;
- Folha 465 - Outão; 1994;
- Folha 466 – Estuário do Sado; 2005;
- Folha 467 - Palma; 1993;
- Folha 475 - Comporta; 2005;
- Folha 476 – Alcácer do Sal; 1988;

Sistema de Coordenadas: EPSG 20790

PORTO DE SETÚBAL

PROMAN
CENTRO DE ESTUDOS E PROJECTOS, S.A.

ESTUDO DE IMPACTE AMBIENTAL DO PROJETO DE MELHORIA DA ACESSIBILIDADE MARÍTIMA
RELATÓRIO SÍNTESE

Escala: Aprox. 1/25 000
Data: Junho 2016

Nome do ficheiro: Desenho-34.DWG

EXTRATO DA PLANTA DE SÍNTESE DO PLANO DE ORDENAMENTO DA RESERVA NATURAL DO ESTUÁRIO DO SADO (PORNES)
Fonte: ICN

Desenho 34